

Plan de amplasament si delimitare a imobilului

Nr. cad.	Suprafata masurata, [mp]	Adresa imobilului
106281	872	Baia Mare - intravilan

Cartea Funciara nr.	106281	U.A.T.	Baia Mare
---------------------	--------	--------	-----------

scara 1:500

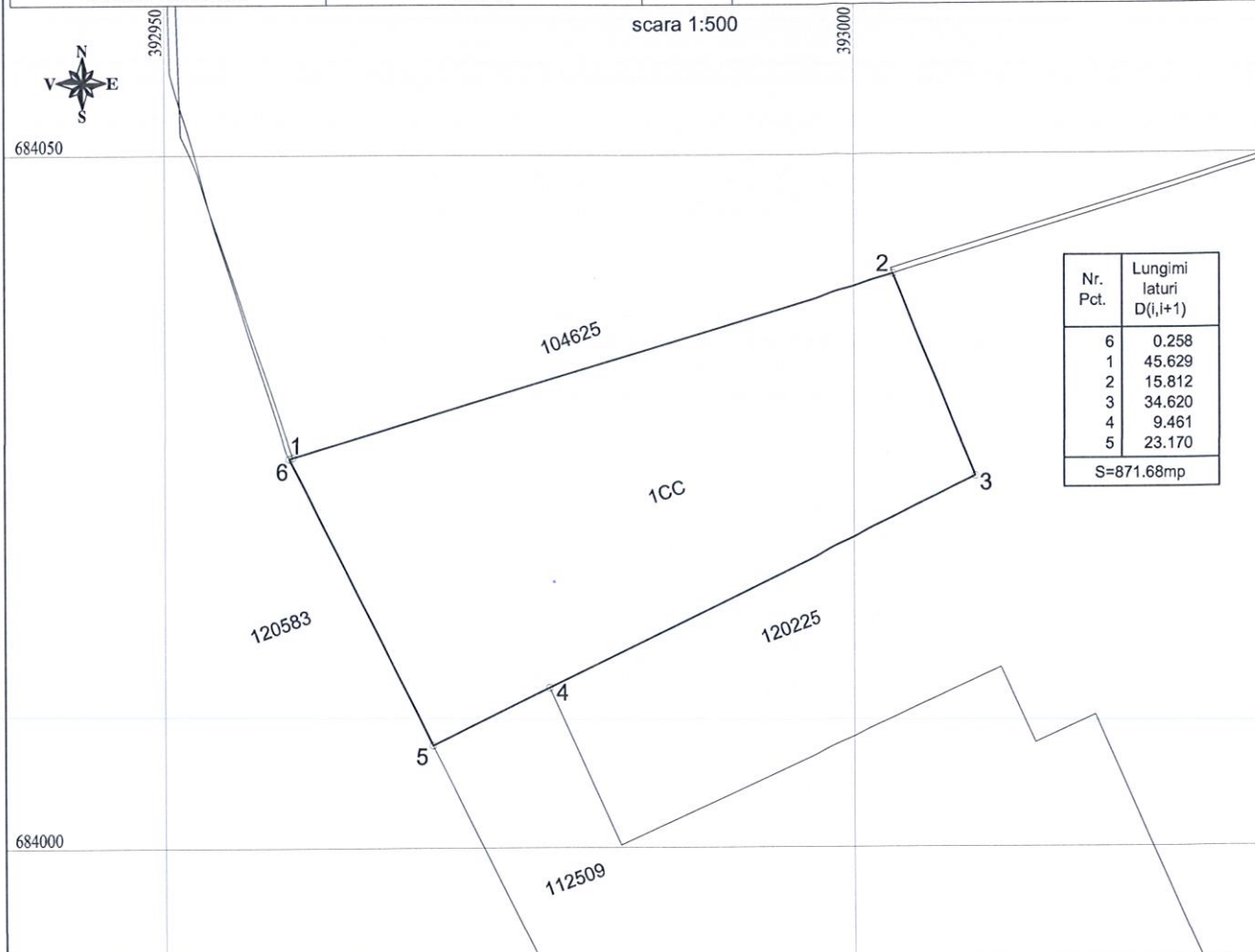

Nr. Pct.	Lungimi laturi D(i,i+1)
6	0.258
1	45.629
2	15.812
3	34.620
4	9.461
5	23.170
S=871.68mp	

A. Date referitoare la teren

Nr. parcela	Categorie de folosinta	Suprafata (mp)	Mentiuni
1	CC	872	Terenul este îngrădit pe latura: nordica si estica cu gard metalic, vestica cu gard cu gard din plasa metalica, iar pe latura sudica prin mejda naturala
-	-	-	
TOTAL		872	

B. Date referitoare la constructii

Cod	Destinația	Suprafata construită la sol (mp)	Mentiuni
-	-	-	-
-	-	-	-
TOTAL			

Suprafata totală masurată a imobilului = 872 mp
Suprafata din act = 2059 mp

Executant: ing. Kalmar Tiberiu - Mihai
Seria RO-MM-F,
Nr. 0247/2017
Confirm executarea măsurătorilor la teren,
corectitudinea întocmirii documentației cadastrale și
corespondența acesteia cu realitatea din teren
Semnătura si ștampila

KALMAR
TIBERIU-
MIHAI
Digitally signed
by KALMAR
TIBERIU-MIHAI
Date: 2020.10.28
11:51:50 +02'00'

Inspector
Confirm introducerea imobilului în baza de date integrată
și atribuirea numărului cadastral
Ștampila BCPI
Semnătura si parafa
Data:

Data: Oct. 2020